



ประกาศสำนักงานการปฏิรูปที่ดินจังหวัดอำนาจเจริญ  
เรื่อง ผลการคัดเลือกและจัดที่ดินแทนที่เกษตรกรผู้ได้รับการจัดให้เข้าทำประโยชน์  
ในที่ดินในเขตปฏิรูปที่ดินซึ่งถึงแก่ความตาย

ด้วย สำนักงานการปฏิรูปที่ดินจังหวัดอำนาจเจริญ (ส.ป.ก.อำนาจเจริญ) ได้รับคำขอจากเกษตรกร เพื่อขอรับการคัดเลือกและจัดที่ดินแทนที่เกษตรกรผู้ได้รับการจัดให้เข้าทำประโยชน์ในเขตปฏิรูปที่ดิน จังหวัดอำนาจเจริญซึ่งถึงแก่ความตาย นั้น

ตามที่ นายสมพร สุวะธรรม อยู่บ้านเลขที่ ๑๕๙ หมู่ที่ ๑ ตำบลหนองไฮ อำเภอเสนางคนิคม จังหวัดอำนาจเจริญ เกษตรกรผู้ได้รับหนังสืออนุญาตให้เข้าทำประโยชน์ในเขตปฏิรูปที่ดิน แปลงเลขที่ ๓ กลุ่มที่/ระวางที่ ๕๙๔๑||๗๖๗๐ สารบัญญัติทะเบียนที่ดินเลขที่ ๒๑๓ เนื้อที่ ๓-๐-๖๕ ไร่ ที่ดินตั้งอยู่หมู่ที่ ๑ ตำบลหนองไฮ อำเภอเสนางคนิคม จังหวัดอำนาจเจริญ ได้ถึงแก่กรรม โดยมี น.ส.ดารารวรรณ สิงห์คำ ความสัมพันธ์เป็น หลานซึ่งเป็นบุตรของพี่น้องร่วมบิดามารดา ยื่นคำขอรับการจัดที่ดินแทนที่ ต่อจาก นายสมพร สุวะธรรม ผู้ถึงแก่กรรม

อาศัยอำนาจตามระเบียบคณะกรรมการปฏิรูปที่ดินเพื่อเกษตรกรกรรม ว่าด้วย หลักเกณฑ์ วิธีการและเงื่อนไขในการคัดเลือกและจัดที่ดินให้แก่เกษตรกร การโอน หรือตกทอดทางมรดกสิทธิ การเช่าหรือเช่าซื้อและการจัดการทรัพย์สินและหนี้สินของเกษตรกรผู้ได้รับการจัดที่ดิน พ.ศ. ๒๕๖๔ ข้อ ๑๑ ข้อ ๑๖ ข้อ ๓๕ ประกอบคำสั่ง สำนักงานการปฏิรูปที่ดินเพื่อเกษตรกรกรรม ที่ ๔๐๓/๒๕๖๔ เลขที่การสำนักงานการปฏิรูปที่ดินเพื่อเกษตรกรกรรม ได้มอบหมายให้ปฏิรูปที่ดินจังหวัด ที่มีอำนาจหน้าที่ดำเนินการปฏิรูปที่ดินเพื่อเกษตรกรกรรมในท้องที่จังหวัด เป็นผู้ดำเนินการคัดเลือกและจัดที่ดินให้แก่เกษตรกรในเขตปฏิรูปที่ดินตามระเบียบคณะกรรมการปฏิรูปที่ดินเพื่อเกษตรกรกรรมฯ ข้างต้น

บัดนี้ ส.ป.ก.อำนาจเจริญ ได้พิจารณาอนุญาตให้ น.ส.ดารารวรรณ สิงห์คำ เป็นผู้ที่มีสิทธิได้รับการจัดที่ดินแทนที่ นายสมพร สุวะธรรม โดยการจัดให้เข้าทำประโยชน์

ส.ป.ก.อำนาจเจริญ จึงขอประกาศผลการคัดเลือกและจัดที่ดินแทนที่ ให้ทราบโดยทั่วกัน หากผู้ใดจะคัดค้านประการใด ให้ยื่นคำขอคัดค้านหรืออุทธรณ์คำสั่งเป็นหนังสือพร้อมแสดงพยานหลักฐานประกอบคำขอ ดังกล่าว ยื่นต่อ สำนักงานการปฏิรูปที่ดินจังหวัดอำนาจเจริญ ศูนย์ราชการแห่งที่ ๒ ตำบลไค้คำ อำเภอเมืองอำนาจเจริญ จังหวัดอำนาจเจริญ ภายใน ๓๐ วัน นับตั้งแต่วันประกาศนี้เป็นต้นไป หากไม่มีผู้ใดคัดค้านภายใน กำหนดเวลาดังกล่าว ส.ป.ก.อำนาจเจริญ จะดำเนินการตามกฎหมายและระเบียบ ต่อไป

ประกาศ ณ วันที่ ๒๗ พฤศจิกายน พ.ศ. ๒๕๖๔

(นางสาวจิริยา วงศ์วีระ)

ปฏิรูปที่ดินจังหวัดอำนาจเจริญ ปฏิบัติราชการแทน  
เลขาธิการสำนักงานการปฏิรูปที่ดินเพื่อเกษตรกรกรรม



คำแดงชื่อกิม ๙  
แปลงเลขที่ ๐-๓  
ระวาง ส.ป.ก. ที่/ส.ป.ก.๕๐๓-๕๙๔๑II 7670

สำรวจจดทะเบียนที่ดินในเขตปฏิรูปที่ดิน  
เลขที่ 213  
เล่ม 3 หน้า 13  
อำเภอ เสนางคนิคม  
จังหวัด อำนาจเจริญ

หนังสืออนุญาตให้เข้าทำประโยชน์ในเขตปฏิรูปที่ดิน  
นายสัว สุวะธรรม

หนังสืออนุญาตฉบับนี้ออกให้แก่  
อยู่บ้านเลขที่ 159 หมู่ที่ 01 ต.วอกลี ซอย - ถนน -  
ตำบลหนองไฮ อำเภอ เสนางคนิคม จังหวัด อำนาจเจริญ

เพื่ออนุญาตให้เข้าทำประโยชน์ในที่ดิน เกษตรกรรม ในเขตปฏิรูปที่ดิน  
แปลงเลขที่ ๐-๓ ระวาง ส.ป.ก. ที่/ส.ป.ก.๕๐๓-๕๙๔๑II 7670

ในจำนวนเนื้อที่ประมาณ ๑๐๐ ไร่ ๒ งาน ๕๕ ตารางวา

มาตราส่วนในระวาง ส.ป.ก. ๑:๕,๐๐๐

มาตราส่วน ๑:๗,๐๐๐

รูปแผนที่

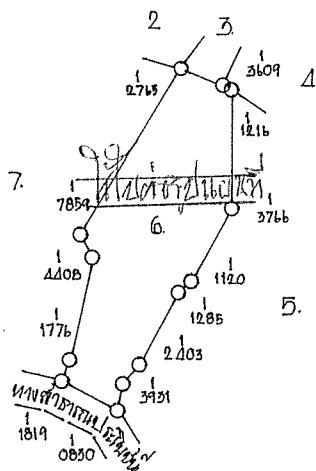
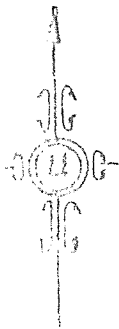

ผู้ถือหนังสือฉบับนี้ เป็นผู้มีสิทธิเข้าทำประโยชน์ในที่ดิน ตามกฎหมายว่าด้วยการปฏิรูปที่ดินเพื่อเกษตรกรรมและ  
ต้องปฏิบัติตาม ระเบียบ กฎ ข้อบังคับ และเงื่อนไข ที่คณะกรรมการปฏิรูปที่ดินเพื่อเกษตรกรรมกำหนด

ออกให้ ณ วันที่ สองเดือน มีนาคม พ.ศ. สองพันห้าร้อยสี่สิบสอง



ผู้เขียน  
ผู้ตรวจ

41- 023164

ผู้เขียนแผนที่  
ผู้ตรวจแผนที่

สารบัญทะเบียนที่ดินในเขตปฏิรูปที่ดิน

เลขที่หนังสืออนุญาต 213 อำเภอ เขมวงคนคม จังหวัด อำนาจเจริญ

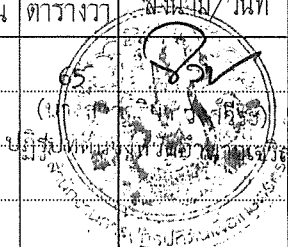
วัน เดือน ปี	การเปลี่ยนแปลงทางทะเบียน	ผู้ได้รับอนุญาต	จำนวนเนื้อที่			ผู้อนุญาต ลงนาม/วันที่	หมายเหตุ
			ไร่	งาน	ตารางวา		
16 ต.ค. 2564	คกทอคทางมรดก	นายสมพร สุวรรณ	3	0	65		ความมติ ผ.จ.ครั้งที่ 1/2556 เมื่อวันที่ 15 พ.ค. 2556 เพลงคงเหลือ ทดสอบแบ่งแยกออกไปโคกออกหนังสือ อนุญาตฯ เลขที่ 2957, 2958, 2959
<p>ที่ดินที่บุคคลได้รับสิทธิโดยการปฏิรูปที่ดินเพื่อเกษตรกรรม จะทำการแบ่งแยกหรือโอนสิทธิในที่ดินนั้นไปยังผู้อื่นมิได้ วันแต่เป็นการตมทอดทางมรดกแก่ทายาทโดยธรรม หรือโอนไปยังสถาบันเกษตรกร หรือ ส.ป.ก. เพื่อประโยชน์ในการปฏิรูปที่ดินเพื่อเกษตรกรรม ทั้งนี้ ให้เป็นไปตามหลักเกณฑ์ วิธีการและเงื่อนไขที่กำหนดในกฎกระทรวง</p>							
<p>เกษตรกรที่ได้รับเอกสาร ส.ป.ก. ๔-๐๑ มีหน้าที่ปลูกต้นไม้ยืนต้น หรือไม้ผลไม่น้อยกว่าร้อยละ ๒๐ ของเนื้อที่ที่ได้รับจาก ส.ป.ก.</p>							

# ใบสรุปแผนที่

มาตราส่วน ๑ : ๕,๐๐๐

แปลงเลขที่ 3 ระวัง 594117670 เนื้อที่ ๓ - ๐ - ๖๕ ไร่

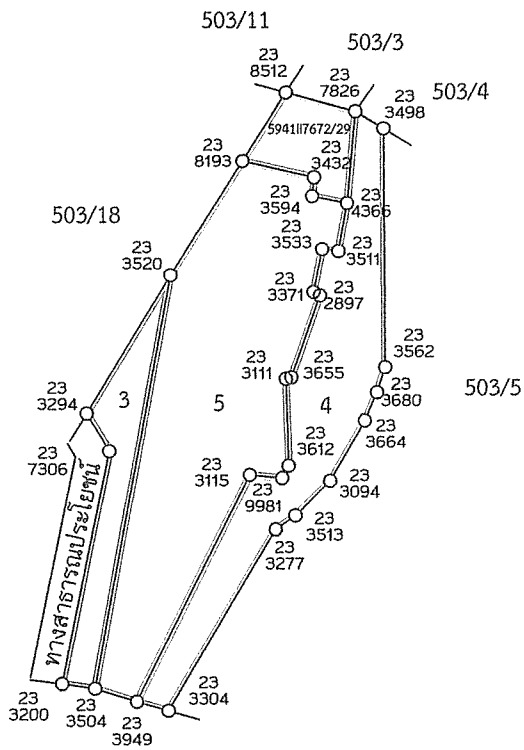
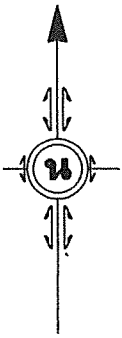

นอกเขตดำเนินการของ ส.ป.ก.

..... ปฎิรูปที่ดินจังหวัด  
..... *สมิ* หัวหน้าฝ่ายสำรวจรังวัดและทำแผนที่  
..... *สมิ* ผู้เขียน/ตรวจแผนที่